In der neuen ortsunabhängigen Arbeitsumgebung spielt die Technik eine große Rolle bei der Mitarbeiterzufriedenheit

Für 72 % der Befragten lässt sich die Zufriedenheit der Mitarbeitenden am besten verbessern, indem sie diesen zuhören und herausfinden, was sie brauchen. Wenn Technik angeschafft wird, sorgt die Einbindung der Belegschaft bei der Entscheidungsfindung und der Geräteauswahl für eine Win-Win-Situation, die aus dem Tausch von Technik eine Investition in die Arbeitsmoral macht.[1]

64 % der Mitarbeiter:innen gaben an, dass sich die ihnen zur Verfügung gestellte Technik auf ihre Produktivität auswirkt[2]

77 % der Mitarbeiter:innen finden, dass PCs von entscheidender Bedeutung für ihr Engagement und ihren Arbeitsalltag sind[3]

56 % gaben an, dass die von den Arbeitgeber:innen zur Verfügung gestellte Technik Einfluss darauf hat, ob sie langfristig im Unternehmen bleiben wollen[4]

56 % finden, dass die Technik beeinflusst, wie sie ihr Unternehmen wahrnehmen[5]

62 % sind der Meinung, dass sich ihre Technik auf ihre Zufriedenheit auswirkt[6]

Veraltete Technik kann zu niedrigerer Produktivität führen und sogar zum Burnout der Mitarbeiter:innen.

44 % berichten von regelmäßigen Abstürzen ihres PCs[7]

46 % geben an, dass ihre Software häufig nicht richtig funktioniert und ihre Arbeit unterbricht[7]

50 % der Mitarbeitenden sind der Meinung, dass ihre PCs veraltet sind oder sie bei ihrer Arbeit unzureichend unterstützen[7]

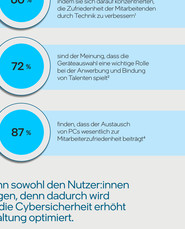

Die passende Technik verbessert Zufriedenheit und Bindung der Mitarbeitenden.

60 % haben ihren Mitarbeiterzufriedenheitsindex um mehr als 10 % verbessert, indem sie sich darauf konzentrierten, die Zufriedenheit der Mitarbeitenden durch Technik zu verbessern[8]

72 % sind der Meinung, dass die Geräteauswahl eine wichtige Rolle bei der Anwerbung und Bindung von Talenten spielt[8]

87 % finden, dass der Austausch von PCs wesentlich zur Mitarbeiterzufriedenheit beiträgt[8]

Ein Upgrade auf neuere PCs kann sowohl den Nutzer:innen als auch der IT Vorteile bringen, denn dadurch wird das Nutzererlebnis verbessert, die Cybersicherheit erhöht und die Geräteverwaltung optimiert.

Unterstützen Sie Ihr Team dabei, von überall ausgezeichnete Arbeit zu leisten – dank Laptops mit Intel vPro® im Intel® Evo™ Design, die auch von der IT befürwortet werden.

- Maximieren Sie die Produktivität Ihres Teams
- Beseitigen Sie Frustrationen, die ablenken
- Schlanke, ultramobile Designs ermöglichen es der Belegschaft, so zu arbeiten, wie sie will
- Hardwarebasierte Sicherheitsfunktionen und Remote-Support erlauben es Teams, von nahezu überall zu arbeiten

9+ Stunden

Akkus, die unter realen Bedingungen auf FHD-Bildschirmen einen ganzen Arbeitstag lang reichen, halten Schritt mit der tatsächlichen Arbeitsweise von Teams[9]

Blitzschnelle Reaktionsfähigkeit

Lässt sich in weniger als einer Sekunde aus dem Standby aktivieren und besitzt beinahe 3-mal schnelleres WLAN[P], damit Ihr Team im Handumdrehen einsatzbereit ist

Nahtlose Anwendungskompatibilität

Nahtlose Kompatibilität mit den meisten führenden aktuellen und älteren Unternehmensprodukten und Enterprise-Anwendungen, damit Ihr Team ungehindert arbeiten kann

Touchscreens + 2-in-1-Geräte

Ermöglicht alle Touchscreen-Laptops, die sich leicht in den Zelt- oder Tablet-Modus bringen lassen, damit Ihr Team reibungslos arbeiten und sein Bestes geben kann

30 Minuten

Schnelladen in nur 30 Minuten, für 4 Stunden Akkulaufzeit bei FHD-Displays, damit Ihr Team mehr schafft[1]

Videokonferenzen in hervorragender Qualität

Mit Unschärfe im Hintergrund, Rauschunterdrückung, Fokus auf den Gesichtsausschnitt und Lichtkorrektur sieht Ihr Team immer gut aus und klingt auch so

Reibungsloses Multitasking

Erledigen Sie mehr in kürzerer Zeit mit schnellem Multitasking, selbst wenn Up- und Downloads im Hintergrund laufen

Leistungsstarke integrierte Sicherheit

Dank der standardmäßigen hardwarebasierten Sicherheit sind Ihre Daten und Geräte besser geschützt, ohne dass Ihr Team dadurch aufgehalten wird[2]

Remote-Reparatur von Geräten

Die IT kann Ihnen helfen, die Geräte Ihres Teams zu verwalten und zu schützen, egal wo sie arbeiten — sogar außerhalb der Firewall[3]

Unterstützung mehrerer 4K-Monitore

Dank Thunderbolt™ 4 können Sie mit einem universellen Kabel mehrere 4K-Monitore verbinden, Dateien übertragen und Ihren Laptop laden[4]

Auswahl an Zubehör

Eine große Auswahl an Peripheriegeräten und Zubehör erfüllt die individuellen Anforderungen und Präferenzen Ihres Teams

Entfesseln Sie das volle Potenzial Ihres Teams mit Unterstützung durch die IT.

Laptops mit Intel vPro® im Intel® Evo™ Design bieten die Leistung und die Funktionen, die Ihr Team benötigt, um dank Tag hervorragende Arbeit zu leisten – sowie eine sichere und einfache Remote-Verwaltung für vollen Support durch die IT.

91 % der IT-Fachleute finden laut einer Umfrage von Forrester Consulting, dass die Intel vPro® Plattform ihnen geholfen hat, nach den Lockdowns schneller auf die Bedürfnisse der Mitarbeitenden zu reagieren.[5]

92 % der IT-Fachleute meinen, dass ihre PCs mit der Intel vPro® Plattform sicherer sind.[6]

74 % der IT-Fachleute gaben an, dass ihre PC-Verwaltungskosten durch die Intel vPro® Plattform reduziert wurden.[7]

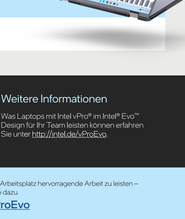

Mit der IT teilen

Downloaden Sie den IT-Leitfaden für ein hervorragendes Mitarbeitererlebnis im Büro und unterwegs[7] und teilen Sie ihn mit Ihrer IT-Abteilung, um ins Gespräch zu kommen.

Weitere Informationen

Was Laptops mit Intel vPro® im Intel® Evo™ Design für Ihr Team leisten können erfahren Sie unter http://intel.de/vProEvo.

Ermöglichen Sie es Ihrem Team, an einem modernen Arbeitsplatz hervorragende Arbeit zu leisten – besuchen Sie dazu

intel.de/vProEvo

[1] „Investieren Sie in die Mitarbeiterbindung (ROI) um Ihr Geschäftsergebnis zu steigern", Forrester Consulting, Oktober 2020 (im Auftrag von Intel, durchgeführt von Forrester Consulting).

[2] „Die Bedeutung des PCs in einer dateneinsetzenden Welt", IDC, April 2020 (IDC Whitepaper, im Auftrag von Intel).

[3] „Personal Computing Device Consumer Survey", IDC, 2018.

[4] „How PCs Will Drive the Future of Work", Forrester Consulting, Januar 2020.

[5] Zeitraum, über den sich der Ladezustand des Akkus bei typischen Arbeitsabläufen mit einer realistischen Bildrate von 120 % auf weniger als 5 % reduziert, unter Verwendung von Notebooks und Geräten mit Intel Core unter intel.com/Performance-evo. Die Ergebnisse können von Fall zu Fall abweichen.

[6] Im Vergleich zu standardmäßigen WLAN. Einzelheiten unter intel.com/Performance-vPro. (Connectivity2.0) Die Ergebnisse können von Fall zu Fall abweichen.

[7] Vom Standard Shutdown Level des OEMs erreicht Ladezustand. Weitere Informationen erhalten Sie unter intel.com/Performance-evo. Die Ergebnisse können von Fall zu Fall abweichen.

[8] Alle Versionen der Intel vPro® Plattform erfordern einen qualifizierten Intel® Core™ Prozessor, Intel® Chipsatz und Firmware und eine Intel® oder IEEE-WLAN Hardwaretechnik, Firmware-Erweiterungen und andere Hardware und Software, die erforderlich sind, um die Verwaltbarkeit, die Sicherheitsfunktionen, die Systemleistung und die Stabilität bereitzustellen, die die Plattform definieren. Einzelheiten siehe intel.com/Performance-vPro.

[9] Erfordert eine Netzwerkverbindung für WLAN/Out of Band Verwaltung, muss es sich um ein bekanntes Netzwerk handeln. Weitere Informationen finden Sie unter intel.com/Performance-vPro. Die Ergebnisse können von Fall zu Fall abweichen.

[P] Mit 40 Gbit/s auf Thunderbolt™ 4-Geräte – die schnellste, einfachste und zuverlässigste – Kabelbündung im Vergleich zu anderen aktuellen Verbindungstechnologien mit bidirektionalen I/O für PC-Clients wie eSATA und USB. Zubehör muss über Thunderbolt™ 3 oder neuer angeschlossen werden, um die Vorteile von Thunderbolt™ 4 zu genießen. Besuchen Sie intel.com/Performanceindex. Connectivity2.0 für weitere Details. Die Ergebnisse können von Fall zu Fall abweichen.

[*] Der Total Economic Impact™ der Intel vPro® Platform: Mittelständische Unternehmen profitieren", Iane Forrester Total Economic Impact Studie (im Auftrag von Intel).

Die Leistung variiert je nach Nutzung, Konfiguration und anderen Faktoren. Weitere Informationen finden Sie auf der Performance-Index-Website.

Die Leistungsergebnisse beruhen auf Tests, die an den in den Konfigurationen angegebenen Daten durchgeführt wurden, und berücksichtigen möglicherweise nicht alle öffentlich verfügbaren Sicherheitsupdates. Konfigurationsdetails finden Sie im Backup. Kein Produkt und keine Komponente bietet absolute Sicherheit.

Kosten und Ergebnisse können variieren.

Intel®, Technik kann entsprechend geeigneter Hardware, Software oder die Aktivierung von Diensten erfordern.

© Intel Corporation. Intel, das Intel Logo und andere Intel Marken sind Marken der Intel Corporation oder ihrer Tochtergesellschaften. Andere Namen oder Produktnamen sind Eigentum der jeweiligen Inhaber.